RAPPORT D'ACTIVITÉ 2025





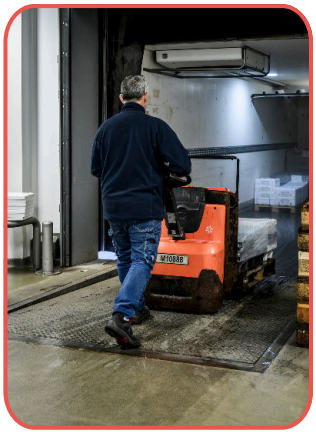
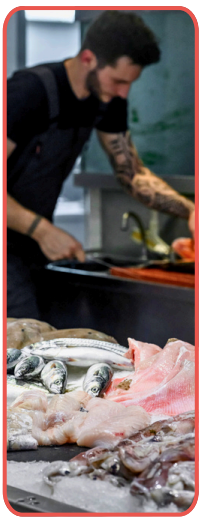

© Paul Stefanaggi

MARIN-PÊCHEUR | HALLE À MARÉE | MAREYEUR | TRANSFORMATEUR | TRANSPORTEUR | POISSONNIER

LOIRE OCÉAN FILIÈRE PÊCHE
Association Interprofessionnelle

Le mot du Président

Mesdames, Messieurs,
Chers professionnels de la mer, chers partenaires, chers collaborateurs,

C'est avec fierté et conviction que je vous présente le rapport d'activité 2025 de **Loire Océan Filière Pêche**.

Notre filière est avant tout une histoire de mer, de femmes et d'hommes, de territoires et de savoir-faire. Elle est profondément inscrite dans notre identité maritime. Depuis des générations, les professionnels de la pêche font vivre nos ports, nos quais et nos territoires littoraux. Leur activité fait le lien entre la mer et la terre et contribue pleinement à la vitalité économique, sociale et culturelle de nos territoires.


© Les Sables d'Olonne Agglomération

L'année 2025 aura une nouvelle fois démontré que l'avenir de la pêche repose sur notre capacité à agir collectivement.

Dans un contexte où les défis sont nombreux — évolution des ressources, transition écologique, renouvellement des générations, attractivité des métiers, évolution des marchés et nécessité de mieux valoriser nos produits — nous avons poursuivi notre engagement aux côtés des professionnels.

Cette ambition trouve notamment sa traduction dans le Contrat stratégique de filière, qui constitue une véritable feuille de route pour préparer l'avenir. Il nous donne un cadre pour avancer ensemble, moderniser notre filière, renforcer sa compétitivité, accompagner les transitions et assurer la pérennité d'une activité de pêche responsable et durable.

Mais la force de notre filière réside surtout dans les liens qui unissent chacun de ses acteurs.

Du pêcheur qui prend la mer au produit qui arrive sur l'étal du consommateur, chaque maillon compte.

Les criées jouent un rôle essentiel dans cette chaîne. Elles sont au cœur de nos ports, au croisement de la production, du commerce et de la valorisation des produits de la mer. Les transporteurs routiers, souvent dans l'ombre mais indispensables, assurent chaque jour la continuité entre le littoral et les marchés, permettant à nos produits de conserver leur fraîcheur et leur valeur.

À leurs côtés, les mareyeurs, transformateurs, distributeurs, restaurateurs et tous les professionnels de l'aval contribuent à faire connaître et reconnaître la qualité de nos produits.

Je veux également saluer très sincèrement nos élus, nos collectivités et l'ensemble de nos partenaires institutionnels. Leur présence auprès de nos territoires maritimes, leur écoute et leur soutien sont indispensables pour accompagner les mutations de notre filière et défendre l'avenir de nos activités portuaires et littorales.

Car défendre la pêche, c'est aussi défendre nos ports, nos emplois, nos territoires et notre identité maritime.

C'est pourquoi notre action doit continuer à s'inscrire dans une vision collective et de long terme. Nous devons permettre à celles et ceux qui prennent la mer aujourd'hui de transmettre demain leur métier, leurs connaissances et leur passion aux nouvelles générations.

Le rapport d'activité 2025 que nous vous présentons est le reflet de cette mobilisation. Il rend compte des actions réalisées, des projets engagés et du travail accompli avec l'ensemble de nos partenaires.

Il témoigne surtout d'une conviction forte : la mer ne sépare pas les acteurs de la filière, elle les relie.

Du bateau au quai, du quai à la criée, de la criée au transporteur, du transporteur aux marchés, jusqu'au consommateur, c'est toute une chaîne humaine, économique et maritime qui fait vivre notre pêche.

Je tiens donc à remercier chaleureusement l'ensemble des pêcheurs et professionnels de la filière, nos collaborateurs, les criées, les transporteurs, les acteurs de l'aval, nos partenaires économiques et institutionnels, ainsi que les élus et collectivités qui nous accompagnent.

Grâce à cette mobilisation collective, nous pouvons regarder l'avenir avec détermination et continuer à faire vivre une pêche maritime forte, durable, attractive et profondément ancrée dans nos territoires.

La mer est notre patrimoine. La pêche est notre activité. Nos territoires sont notre avenir. À nous, collectivement, de les faire vivre et de les transmettre.

Je vous souhaite une excellente lecture de ce rapport d'activité 2025 et vous remercie pour votre engagement au service de notre filière.

Le Président, José Jouneau
Loire Océan Filière Pêche


© COREPEM

SOMMAIRE



Le Mot du Président

1 Loire Océan Filière Pêche p. 6

2 Calendrier des temps forts p. 8

3 Signature du Contrat Stratégique de Filière Régional p. 13

4 Communication p. 14

5 Projets en partenariat p. 23

6 Présence ligérienne au sein de FFP p. 25

GLOSSAIRE p. 26

PARTENAIRES p. 27

CONTACT p. 28

1 Loire Océan Filière Pêche

Une interprofession au service de la filière pêche ligérienne

Loire Océan Filière Pêche (**LOFP**) est l'association interprofessionnelle de la filière pêche des Pays de la Loire. Issue d'une réflexion engagée dès 2017-2018 avec les acteurs de la filière et la Région des Pays de la Loire, l'association a été officiellement créée en 2021.

Sa particularité est de **réunir au sein d'une même structure les différents maillons de la filière**, de la production jusqu'à la commercialisation. Organisée en 5 collèges, **LOFP** constitue ainsi un espace de dialogue et de coopération permettant aux professionnels de partager leurs problématiques, de faire émerger des besoins communs et de construire collectivement des réponses adaptées.

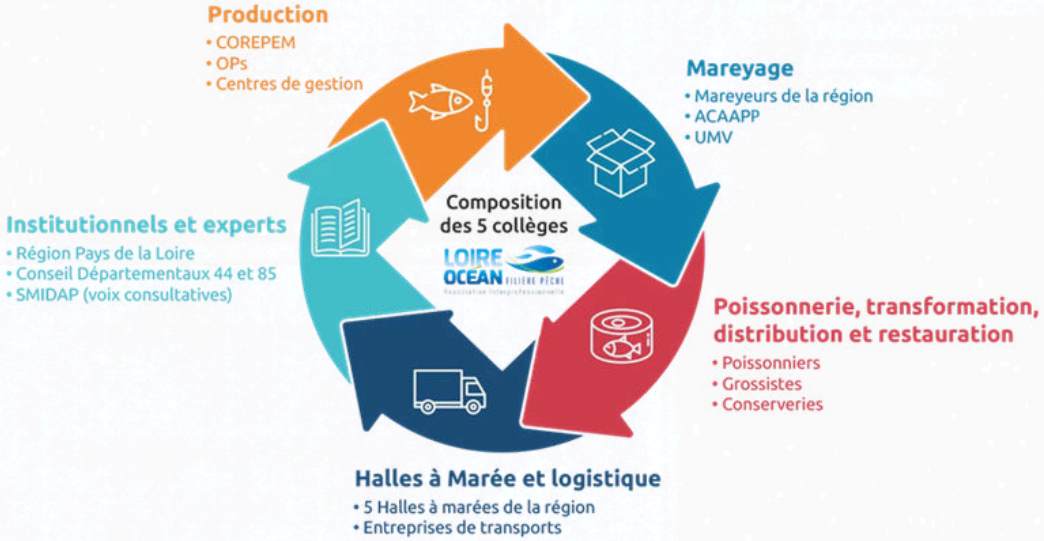

1	ASSOCIATION INTERPROFESSIONNELLE
5	COLLÈGES POUR TOUS LES MAILLONS DE LA FILIÈRE PÊCHE
10	AINES DE PROJETS
30	AINES D'ADHÉRENTS
8	MEMBRES AU BUREAU LOFP
2,2	ETP

Chaque maillon contribue, à son niveau, à la création de valeur, au maintien des savoir-faire et au dynamisme économique et maritime des territoires ligériens. C'est cette complémentarité que LOFP cherche à renforcer en créant des passerelles entre les acteurs et en favorisant une vision commune des enjeux de la filière.

Nos Objectifs

Développer un esprit de filière

Communiquer collectivement et efficacement

Dynamiser la filière régionale et améliorer sa compétitivité

Valoriser les produits et les savoir-faire ligériens

Apporter un appui aux projets collectifs

Représenter la filière pêche des Pays de la Loire

© Paul Stefanaggi



2 Calendrier des temps forts

1. ODJ – Assemblées Générales

3 juillet 2025

1. Validation du PV de l'AG du 20 décembre 2024
2. Validation des comptes 2024
3. Nomination au Conseil d'Administration (si besoin)
4. Questions diverses



11 décembre 2025

1. Validation du PV de l'AG du 3 juillet 2025
2. Recomposition du Collège Mareyage et admission de nouveaux membres
3. Cotisations annuelles 2026 et Délibération
4. Questions diverses



2. ODJ – Conseils d'Administration



3 avril 2025

1. Validation du PV du CA du 12/12/24
2. Contrat Stratégique de Filière
3. Contrat de filière national
4. Contrat de filière régional
5. Plan d'actions global (validation)
6. Poursuite du projet ETAAPPE
7. Point espèces (chinchard et maquereau)
8. Retour sur la mission sénatoriale d'information relative aux conséquences de la fermeture de la pêche dans le Golfe de Gascogne
9. Point d'avancement sur les outils informatiques des Halles à Marée
10. Communication
11. Questions diverses



2 Calendrier des temps forts



3 juillet 2025

1. Validation du PV du Conseil du 3 avril 2025
2. Présentation et approbation des comptes 2024
3. Délibérations Projets

a)Projet Délibération n°1_2025 du 3 juillet 2025 relative à la demande de subvention pour le projet dédié au « Flux de COmmercialisation des Produits de la PEche LIgérienne – COPELI »

b)Projet Délibération n°2_2025 du 3 juillet 2025 relative à la demande de subvention pour le projet dédié à « L'avenir des Métiers de la Filière Pêche Ligérienne : Acculturation, Modernisation et Valorisation de ces Produits de la mer »

4. Modification de l'adresse du siège social
5. Nomination dans les Conseils Consultatifs
6. Décision n°1_2025 du 3 juillet 2025 relative à la nomination des membres dans les Conseils consultatifs
7. Communication
8. UNOC – Point général, annonces, applications
9. Retour sur le Groupe de Travail Ecolabel
10. Assises de la pêche et des produits de la Mer – 18 et 19 septembre 2025 à Boulogne sur mer
11. Questions diverses



23 octobre 2025

1. Validation du PV du Conseil du 3 juillet 2025
2. Projets 2026
   a) Agréage
      -Problèmes des retours de lots
      -Projets en cours de montage
   b) Animation du Contrat Stratégique de Filière
   c) Promotion des Métiers
3. POPELI
   a) Point d'étape
   b) Outil de vente 44 (SAEM LAPP)
4. TACs et quotas 2026 (dont focus bar)
5. Communication
6. Questions diverses



11 décembre 2025

1. Validation du PV du Conseil du 23 octobre 2025
2. Nomination d'un Commissaire aux comptes
3. Présentation du Budget prévisionnel 2026 et Délibération
4. Point d'actualité par maillon (Fermeture du Golfe de Gascogne 2026)
5. Retour sur la signature du Contrat de filière
6. Communication : Bilan de l'année et prévisions 2026
7. Présentation des projets déposés en fin d'année et Délibérations financières
8. Calendrier des réunions 2026
9. Questions diverses

3. Réunions du Bureau

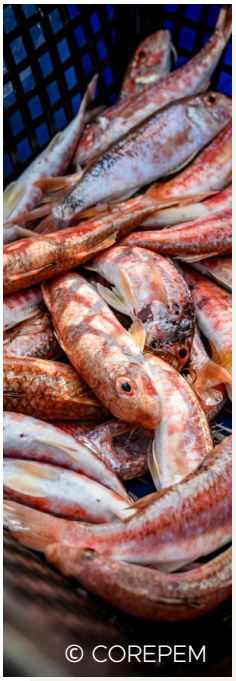
© COREPEM

Au cours de l'année 2025, le Bureau de **Loire Océan Filière Pêche (LOFP)** s'est réuni à six reprises afin d'assurer le suivi des actions de l'association et d'échanger sur les principaux enjeux de la filière. Les réunions ont notamment porté sur le **Contrat stratégique de filière**, aux niveaux national et régional, ainsi que sur les **groupes de travail** et **projets portés par LOFP** : agréage, étude des flux, diffusion des données des halles à marée, outil de prévision, projet POPELI, suite d'ETAAPPE et valorisation des métiers.

Plusieurs échanges ont également concerné la promotion et l'attractivité de la filière, à travers la participation de **LOFP** au Salon international de l'Agriculture, le projet Passerelle des métiers de la mer en construction et les actions de communication. Le Bureau a par ailleurs suivi les réflexions relatives aux outils de commercialisation et de vente, notamment la préparation du futur outil de vente dans les criées de Loire-Atlantique.

Enfin, ces réunions ont permis de traiter les sujets liés à la gouvernance et au fonctionnement de **LOFP**, notamment sa représentation au sein des conseils consultatifs, la préparation de ses conseils d'administration et assemblées générales, le changement d'adresse du siège social de la structure, ainsi que la préparation et le suivi du budget 2025 et 2026.

6
bureaux LOFP

3



Signature du Contrat Stratégique Régional

L'année 2025 a été marquée par une étape majeure pour la filière pêche régionale avec la **signature officielle du Contrat de Filière Pays de la Loire** le 14 novembre, en présence de Monsieur le Préfet de Région. Cet aboutissement est le résultat de **plusieurs années de concertation et de travail collectif** menés à l'échelle régionale, dans la continuité de l'annonce du Contrat Stratégique de Filière national par le Secrétaire d'État à la Mer en 2023.

Tout au long de cette démarche, notre association s'est pleinement mobilisée aux côtés des acteurs professionnels, institutionnels et économiques de la filière afin de contribuer à l'**élaboration d'une feuille de route partagée, répondant aux enjeux spécifiques du territoire ligérien**. Cette dynamique partenariale a permis de fédérer l'ensemble des maillons de la chaîne, de l'amont à l'aval, autour d'objectifs communs pour l'avenir de la pêche régionale.

Ce contrat constitue désormais un cadre stratégique de référence pour accompagner le développement de la filière. Il s'articule autour de **plusieurs priorités** : la structuration et l'animation du réseau d'acteurs, l'adaptation de l'offre et de la demande aux évolutions du marché, la valorisation des produits de la pêche régionale, le renforcement de l'attractivité des métiers, le soutien à la transition et à la résilience des entreprises, ainsi que l'amélioration de la visibilité et de l'image de la filière auprès du grand public.

Au-delà de sa signature, ce contrat traduit un engagement collectif fort et ouvre de nouvelles perspectives pour consolider la compétitivité, la durabilité et le rayonnement de la pêche en Pays de la Loire. Notre association se réjouit d'avoir contribué à cette démarche fédératrice et poursuivra son implication dans la mise en œuvre des actions prévues au bénéfice de l'ensemble des professionnels du secteur.

Ce temps fort de l'année témoigne de la capacité des **acteurs de la filière à se mobiliser collectivement** pour construire des réponses durables aux défis économiques, environnementaux et sociétaux auxquels ils sont confrontés.



4



Communication

1. Stratégie de communication

1.1 Les Outils

LOFP poursuit la mise en œuvre de sa **stratégie de communication** engagée en 2023, avec pour objectif de renforcer la visibilité de la filière, de ses métiers et de ses actions. La poursuite de ce projet fait l'objet d'une demande de financement auprès du FEAMPA à hauteur de 80 %.

Vidéos Métiers



Initiée en 2024, la **série de vidéos** consacrée aux métiers de la filière s'est poursuivie en 2025 avec le tournage du maillon de la transformation, complétant ainsi les réalisations portant sur les métiers de mareyeur, poissonnier, transporteur marée et personnel en halle à marée.

L'ensemble des vidéos, complété par une vidéo filière, est à retrouver sur YouTube :

Newsletter LOFP



La **newsletter de LOFP** permet de suivre les actualités et initiatives qui font vivre la filière pêche en Pays de la Loire.
Au fil des éditions, retrouvez nos actualités, les projets et actions en cours, les événements et rendez-vous de la filière, des portraits et témoignages de professionnels, ainsi que des ressources utiles pour mieux connaître les métiers et les enjeux du secteur.

Scannez-moi !
Et recevez les actualités de la filière directement dans votre boîte mail.

Développement d'un jeu filière Pêche



LOFP a engagé en 2025 le développement d'**un jeu de plateau pédagogique** permettant de découvrir les différents maillons et métiers de la filière pêche.
Le défi : coopérer pour acheminer le poisson jusqu'au consommateur dans le temps imparti afin d'en préserver la fraîcheur. Destiné notamment aux scolaires et aux demandeurs d'emploi, le jeu sera déployé dans les écoles, salons et événements dédiés à l'orientation et à l'emploi. Sortie prévue en 2026.

Enrichissement du site internet de LOFP

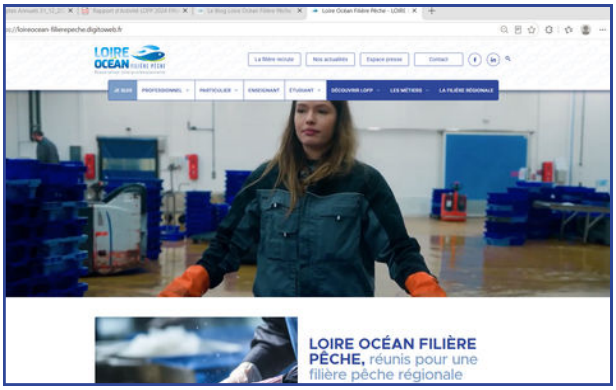

LOFP poursuit l'**évolution de son site internet** avec l'ambition de proposer des contenus plus riches et adaptés à chaque public : professionnels, particuliers, scolaires, enseignants, étudiants et salariés. Métiers, chiffres clés, projets de **LOFP**, produits, labels, modes de pêche, emploi-formation viendront enrichir le site pour en faire un véritable portail d'information et de découverte de la filière pêche ligérienne.

Visitez notre site internet :

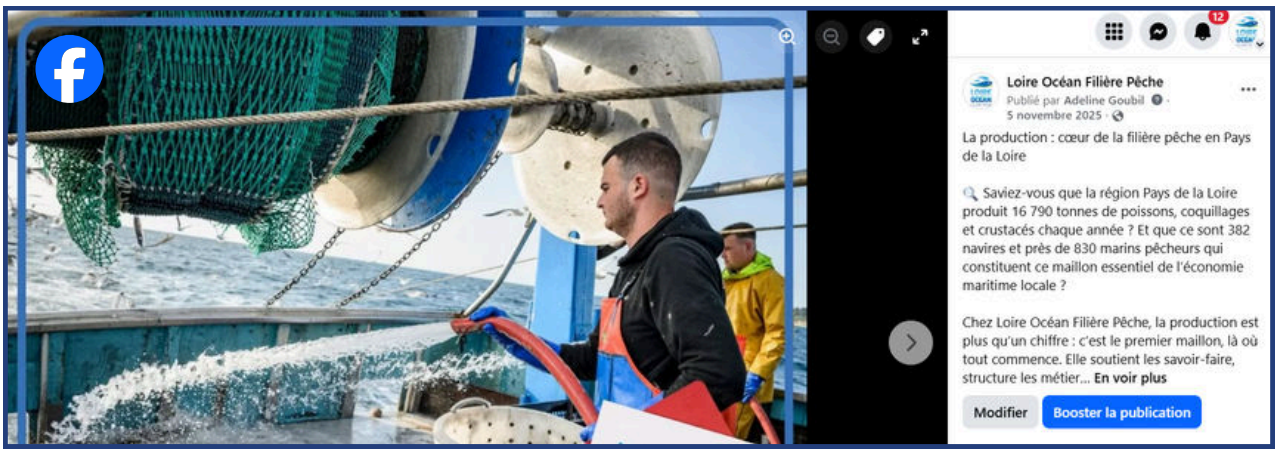

1.2 Évènements promotion filière pêche ligérienne

En 2025, **Loire Océan Filière Pêche** a participé à de nombreux événements visant à promouvoir la filière pêche ligérienne, valoriser ses savoir-faire et sensibiliser le grand public aux enjeux maritimes. L'association a ainsi été présente au Salon International de l'Agriculture, lors de la Semaine du Climat organisée aux Sables d'Olonne et à plusieurs rendez-vous portés par MerAvenir, notamment les cafés-débat « Les Je dis », consacrés à la saisonnalité des produits de la mer puis au rôle central de la criée dans la chaîne de valeur de la pêche. **LOFP** a également pris part à Route Pêche, au Forum « La Mer & ses Enjeux » aux Sables-d'Olonne, au SNAP de Toulouse dédié à la filière de la poissonnerie et des produits de la mer et présenté sa restitution du projet ETAAPPE 2, portant sur l'harmonisation de l'agréage et la valorisation des produits de la pêche en Pays de la Loire. En fin d'année, l'association a participé à une ARML, où elle a présenté l'association et l'organisation de la filière ainsi que les perspectives de déploiement du nouveau Contrat de filière régional. **LOFP** a également poursuivi son rôle de représentation auprès des décideurs publics en participant à des échanges avec l'eurodéputée Isabelle Le Callennec sur les principaux enjeux réglementaires et économiques du secteur, notamment les TAC et quotas, la fermeture du golfe de Gascogne, la politique commune des pêches et le renouvellement de la flotte. Ces différentes actions ont contribué à **renforcer la visibilité de la filière ligérienne**, à faire **connaître ses enjeux** et à **valoriser son rôle économique et territorial**.













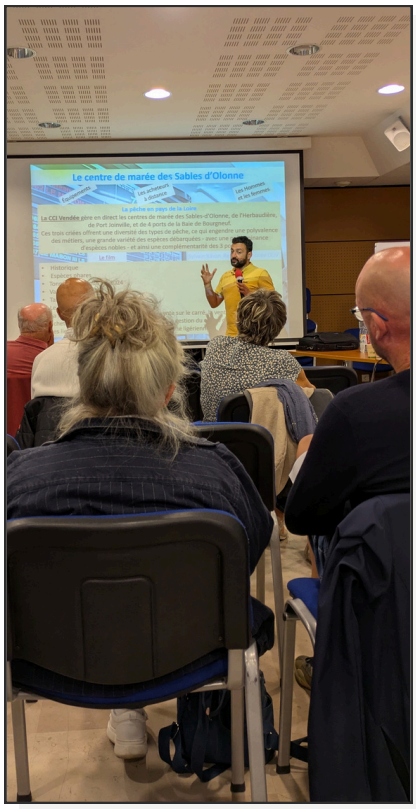

- **Salon International de l'Agriculture - Paris (75)**
- **Semaine du Climat - Les Sables d'Olonne (85)**
- **Les "Je dis" Meravenir - Les Sables d'Olonne (85)**
- **Route Pêche - Les Sables d'Olonne (85)**
- **Forum La Mer et ses Enjeux - Les Sables d'Olonne (85)**
- **Salon National de la Poissonnerie et des produits de la mer - Toulouse (31)**
- **Restitution du Projet ETAAPPE 2 (financement Région Pays de la Loire - SMIDAP) - Nantes (44)**
- **Assemblée Régionale de la Mer et du Littoral (ARML) - Hôtel de Région de Nantes (44)**
- **Accueil et échanges avec l'eurodéputée Isabelle Le Callennec - Les Sables d'Olonne (85)**

Grand public - institutionnels et politiques

France Filière Pêche - Les Sables Agglomération - Région Pays de la Loire - MERAVENIR - COREPEM - CCI Vendée - SMIDAP

1.3 Communiqué de presse

Mission d'information parlementaire Les acteurs de la pêche rappellent qu'il revient à la filière de se saisir des enjeux de sa gouvernance

Dans le cadre de la mission d'information parlementaire sur l'avenir de la gouvernance de la pêche française, la filière pêche ligérienne a accueilli le député Stéphane Buchou le 26 mai 2025 aux Sables d'Olonne. Cette rencontre a permis de mettre en avant le travail engagé collectivement par les acteurs régionaux autour d'une gouvernance plus concertée et adaptée aux réalités du terrain. Les échanges ont notamment souligné l'importance d'associer davantage les professionnels aux décisions qui engagent l'avenir de la filière, dans un contexte marqué par les défis environnementaux, l'évolution de l'accès à la ressource et la planification maritime. À cette occasion, **Loire Océan Filière Pêche** a présenté la dynamique interprofessionnelle engagée depuis 2020, qui a notamment contribué à l'élaboration du Contrat Stratégique de Filière signé en 2025. Les acteurs ont réaffirmé leur volonté de construire collectivement l'avenir de la pêche française en s'appuyant sur les spécificités et les besoins des territoires.

La filière pêche des Pays de la Loire se dote d'un Contrat Stratégique de Filière pour les cinq prochaines années

La signature du Contrat Stratégique de Filière des Pays de la Loire constitue une étape structurante pour l'avenir de la pêche régionale. Porté par **Loire Océan Filière Pêche** et **co-signé avec l'État et la Région**, ce plan d'actions engage pour cinq ans l'ensemble des acteurs de la filière, de la production à la commercialisation, autour d'une vision commune. Fruit d'un important travail de concertation, il vise à répondre aux grands défis du secteur, notamment l'adaptation aux transitions économiques et environnementales, l'attractivité des métiers, la valorisation des produits de la mer, la modernisation des infrastructures et le renforcement de la compétitivité des entreprises. Ce contrat marque **la volonté collective de construire une filière plus résiliente, plus visible et mieux organisée** au service de l'économie maritime ligérienne.

2. Valorisation des métiers de la filière pêche

Forums et salons métier et orientation

En 2025, **LOFP** a participé à plusieurs événements dédiés à la découverte des métiers et à l'orientation afin de **promouvoir les opportunités professionnelles de la filière pêche** et maritime auprès des jeunes et des demandeurs d'emploi.



Place de l'Emploi - Challans (85)

juin 25

Demandeurs d'emploi

France Travail



Big Bang de l'emploi La Roche sur Yon (85) - Nantes (44)

septembre 25

Scolaires / demandeurs d'emploi

Région Pays de la Loire



4 Communication



Salon Trajectoire - Saint Nazaire (44)

novembre 25

Scolaire et demandeurs d’emploi

Saint Nazaire Agglo



Forum découverte des métiers par le geste - Les Sables d’Olonne (85)

novembre 25

Scolaires / demandeurs d’emploi

Mission locale Les Sables d’Olonne



Orientibus, journées d'orientation

Depuis 2024, **LOFP** va à la rencontre des collégiens des Pays de la Loire afin de **présenter la diversité des métiers de la filière halieutique** et les nombreuses opportunités qu'elle offre.

Ces interventions sont avant tout l'occasion de créer un dialogue direct avec des groupes de jeunes, de répondre à leurs nombreuses questions sur les formations, les métiers et leurs débouchés.

Parce que l'orientation se construit aussi grâce aux rencontres et aux échanges, **LOFP** poursuivra ses interventions dans les établissements des Pays de la Loire pour faire découvrir aux jeunes les métiers de la filière pêche et susciter de nouvelles vocations.

Collège Nicolas Haxo - La Roche sur Yon (85)
Collège Ste Philomène - Couéron (44)
Collège Noë Lambert - Nantes (44)

oct. - déc. 25

Scolaires



Journées des métiers du maritime avec France Travail

Loire Océan Filière Pêche s'est mobilisée aux côtés des acteurs du territoire pour faire découvrir les métiers de la filière pêche. À travers des visites de criées, de ports de pêche et de navires, les participants inscrits à France Travail ont pu échanger avec des professionnels et mieux appréhender la diversité des métiers, les conditions de travail ainsi que les opportunités d'emploi et de formation offertes par le secteur.



Saint Gilles croix de Vie (85)
Les Sables d'Olonne (85)
Le Croisic (44)

avril 25

Demandeurs d'emploi

France Travail - COREPEM
École des Formations Maritime Les Sables - Yeu

Actions ponctuelles

Depuis 2024, **Loire Océan Filière Pêche** répond également à des sollicitations ponctuelles visant à faire découvrir la filière pêche. Ces actions prennent la forme de visites de criées, de ports ou d'entreprises, complétées par des temps d'échange sur les métiers, les parcours de formation et les opportunités d'emploi. Elles s'adressent à des prescripteurs de l'emploi et de la formation, à des personnes en réflexion professionnelle, ainsi qu'à différents partenaires, journalistes ou prestataires souhaitant mieux comprendre les enjeux et le fonctionnement de la filière.

5

Projets en partenariat

1. Ikejime

LOFP est membre du CA de l'association FILIERE IKEJIME depuis 2022.

FILIERE IKEJIME est une association qui vise à encadrer le marché de l'IKEJIME en France et à promouvoir cette technique ancestrale d'abattage manuel venue du Japon. C'est également une marque collective intégrant les différents maillons de la filière pêche française.

Depuis 2022, **LOFP**, aux côtés de l'association FILIERE IKEJIME, accompagne les professionnels ligériens dans l'amélioration de leurs pratiques en organisant, entre autres, des formations et en les guidant dans leurs démarches d'agrément.

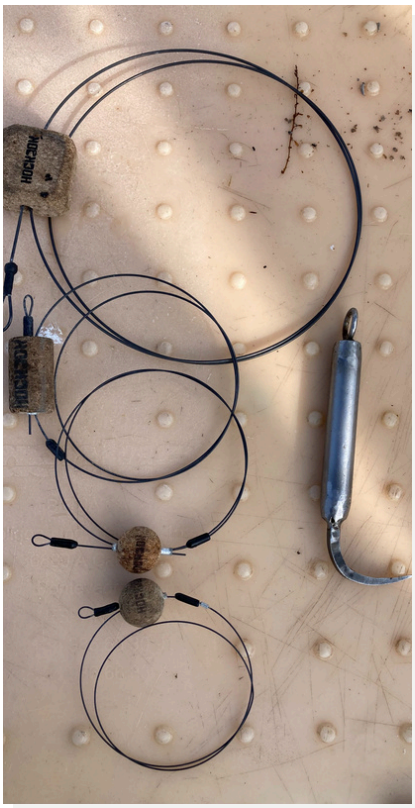





2. Label Pêche Durable


© OPPAN

Dans le cadre du « Label Pêche Durable », **Loire Océan Filière Pêche** s'est impliquée dans l'animation d'un groupe de travail régional réunissant les différents maillons de la filière : production, halles à marée, mareyage, organisations de producteurs, organismes de certification et partenaires institutionnels. Cette démarche a permis de dresser un **état des lieux du déploiement du label, d'identifier les freins et leviers de développement et de faire émerger des pistes d'action**, notamment en matière de communication et de valorisation des engagements des professionnels en faveur d'une pêche responsable. LOFP a été identifié comme un acteur relais pour accompagner et promouvoir cette démarche à l'échelle régionale.

3. DU Agent polyvalent d'exploitation portuaire

LOFP a contribué à l'élaboration du **Diplôme Universitaire « Agent polyvalent d'exploitation portuaire »**, porté par UN e-SEA – Nantes Université, en participant à la construction de contenus pédagogiques du bloc consacré au développement de l'attractivité des ports. Plus particulièrement, l'association a travaillé sur deux volets : **le développement d'une image positive des ports**, à travers leur ouverture et leur communication auprès du grand public, et **la fidélisation des usagers et le développement de nouveaux services**, en s'appuyant sur la connaissance des équipements, des services et des attentes des professionnels des ports de pêche. Cette contribution a permis à **LOFP** d'apporter son expertise de la filière pêche et sa connaissance des réalités de terrain à une formation destinée aux futurs professionnels portuaires.



6 Une présence ligérienne au sein de FFP

En 2024, **Loire Océan Filière Pêche** rejoint France Filière Pêche (FFP) en tant que membre à voix consultative, renforçant ainsi sa légitimité et sa participation aux échanges nationaux autour des enjeux de la filière.



GLOSSAIRE

ACAAPP : Association Centre Atlantique des Acheteurs des Produits de la Pêche
AG : Assemblée Générale
ARML : Assemblée Régionale de la Mer et du Littoral
CA : Conseil d'Administration
CCI : Chambre de Commerce et d'Industrie
CNPMEM : Comité National des Pêches Maritimes et des Élevages Marins
COREPEM : Comité Régional des Pêches Maritimes et des Élevages Marins des Pays de la Loire
CSF : Contrat Stratégique de Filière
DIRM-NAMO : Direction Interrégionale de la Mer Nord Atlantique-Manche Ouest
DU : Diplôme Universitaire
ETAAPPE : ÉTude sur l'Amélioration de la qualité de l'Agréage des Produits de la PÊche en Pays de la Loire
ETP : Équivalent Temps Plein
FEAMPA : Fonds Européen pour les Affaires Maritimes, la Pêche et l'Aquaculture
FFP : France Filière Pêche
LOFP : Loire Océan Filière Pêche
ODJ : Ordre du Jour
OPS : Organisations de Producteurs
SAEM LAPP : Société Anonyme d'Économie Mixte Loire-Atlantique Pêche et plaisance
SMIDAP : Syndicat Mixte pour le Développement de l'Aquaculture et de la Pêche en Pays de la Loire
TAC : Total Admissible de Captures
UNOC : Conférence des Nations Unies sur l'Océan

Photo Loire Océan Filière pêche sauf mention contraire

PARTENAIRES

Loire Océan Filière Pêche remercie ses membres financeurs :

COREPEM – Comité Régional des Pêches maritimes et des Élevages Marins des Pays de la Loire

Vendée

OPPAN

Pêcheurs de Bretagne

AGCLA – Association de Gestion et de Comptabilité du Littoral Atlantique

acaapp – Association Centre Atlantique des Acheteurs des Produits de la Pêche

CCI VENDÉE

PAYS DE SAINT GILLES CROIX DE VIE – SEM des PORTS

LOIRE-ATLANTIQUE pêche et plaisance

STEF

la Sablaise

Jean Lebeaupin

Groupe Gendreau – L'imagination en boîte

Loire Océan Filière Pêche remercie ses partenaires financiers, institutionnels et techniques :

RÉPUBLIQUE FRANÇAISE – Liberté Égalité Fraternité

RÉGION PAYS DE LA LOIRE

Cofinancé par l'Union européenne

PRÉFET DE LA RÉGION PAYS DE LA LOIRE – Liberté Égalité Fraternité

ricep

CAPACITÉS – Infiniment possible

Smidap

CRÉDIT MARITIME

FranceAgriMer – ÉTABLISSEMENT NATIONAL DES PRODUITS DE L'AGRICULTURE ET DE LA MER

FRANCE FILIÈRE PÊCHE

France Travail

Filière Ikejime

VENDÉE LE DÉPARTEMENT

Les ports de Loire-Atlantique









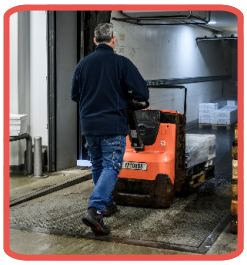



© Paul Stefanaggi

CONTACTEZ NOUS

Loire Océan Filière pêche
1 rue des gréeurs
85100 Les Sables d'Olonne
contact@loireocean-filierepeche.fr
www.loireocean-filierepeche.fr

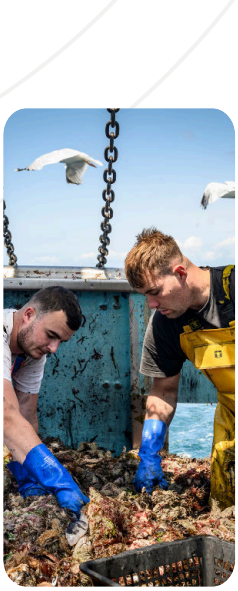


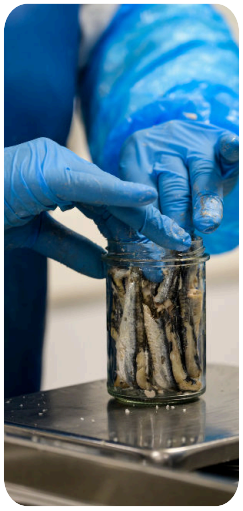



© Paul Stefanaggi